



MEMORIA DE CALIDADES

CASETAS DE JARDIN

En el kit de madera está incluido:

- Paredes exteriores y interiores
- Tablas de tejado
- Tablas de suelo
- Vigas de suelo (en autoclave)
- Puertas y ventanas (sin o con cristal)
- Kit de fijaciones
- Instrucciones del montaje

Cada casa tiene su medida y el peso de la caja.

1. ESTRUCTURA

1.1. Estructura de las paredes:

Hay 2 tipos de las casas de jardín:

- Casetas (trasteros) de paneles hechos en fábrica. El grosor de paredes para las casas de paneles son desde 16 mm hasta 19mm. Algunos modelos ofrecemos tratados en autoclave.
- Casetas de jardín con sistema de machihembrado (madera maciza). La caseta pieza a pieza es construida en lugar según cliente dispone. Hay varios grosores de paredes a escoger: 28mm, 34 mm, 44mm, 70mm.

Descripción de madera maciza:

- La madera de abeto nórdico;
- Humedad relativa 18% +/- 2%
- Posibles fisuras naturales causadas por el proceso de secado
- Las paredes pueden contraerse después del montaje hasta 5%, y pueden necesitar un ajuste adicional

El material de madera es industrialmente procesado, secado hasta 14-16% de relación de humedad, cepillado con equipo de Wienen (De Alemania) y según el proyecto, encartado con equipo de Aurer (de Austria). El proceso de producción está totalmente automatizado.

1.2. Techo

Para las casas de jardín ofrecemos diferentes tipos de revestimiento y acabado del techo.

Teja astática

Teja metálica

Tela asfáltica

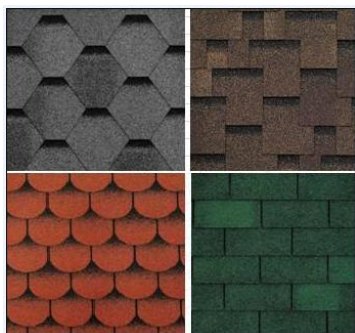

La Teja asfáltica para las casas de jardín es material más común. Esta teja tiene una durabilidad entre 15 - 20 años.



Adicional ofrecemos: cubiertas con aislamientos que funcionan igual para frío como para calor. (con cámara de aislamiento de 50mm de Rockwool Multirock)

Estructura cubierta

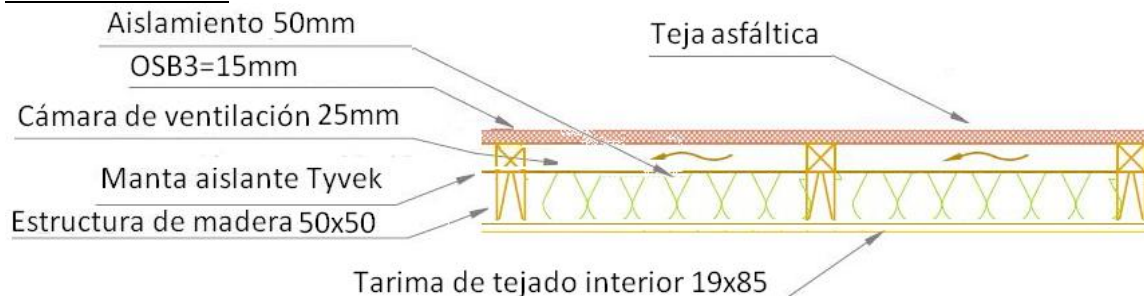

1.3. La base para las casetas de jardín.

Nosotros recomendamos:

- En el lugar donde existe un suelo, como por ejemplo encima de las terrazas o áreas asfálticas, donde no es necesario hacer base de hormigón o base de los bloques de hormigón recomendamos poner la casa directamente al suelo ya las vigas de la casa están tratadas e impregnadas en autoclave.
- Si las casetas de jardín tiene que ser montadas en terrenos se tierra, recomendamos poner bloques de hormigón o hacer una base de hormigón de entre 10 a 15 cm, dependiendo de la caseta.



1.4. Tratamiento de las casetas de jardín

Las casetas de madera tienen que ser tratadas con productos especiales para la madera para así mantener la calidad.

Cualquier Madera siempre protegemos con el protector adecuado contra los agentes de degradación. Los protectores son FUNGICIDAS (protegen contra los hongos), INSECTICIDAS (contra los insectos), HIDRÓFUGOS (contra la humedad), PIGMENTADOS o LASURES (contra la acción de los rayos solares).

El exterior de la casa será pintada con una base incolora para la protección contra los insectos, las hormigas blancas, y la pudrición de la madera azul sin mancha en cargas o contacto con el suelo en áreas al aire libre. Terminado con dos capas de barniz tipo "lasur" (marca P-Vital o similar)

El interior de la casa será pintamos 2 capas con barnices "tipo "lasur" (marca P-Vital o similar).

Los colores a elegir por el cliente.

Adicional ofrecemos: Los colores ecológicos especiales para madera (colores con la base de aceite de linaza). Color a elegir por el cliente de nuestro catálogo.



3. Garantía y mantenimiento.

3.1. Garantías de las casetas de jardín

La garantía para las casas de madera es 2 años (para los elementos siguientes: paredes de madera, el techo de madera, suelo de madera, puertas y ventanas.)

La garantía es válida si la casa tiene un correcto mantenimiento.

3.2. Mantenimiento

El mantenimiento de las casetas de jardín es muy conveniente y sencillo.

Las normas principales que deben seguirse:

- Las paredes exteriores tiene que pintar cada 2-3 años.
- Las paredes y suelo interior según las necesidades del cliente;

4. Responsabilidad de los clientes:

- Si la empresa Timbero Hispania entrega y monta la caseta, el cliente tiene que proporcionar el acceso correcto de manipulación de material y de transporte, donde se va a construir la caseta. (Dimensiones de la grúa largo 8m y ancho 3m). Si no es posible entrar en el sitio del cliente o cliente no ha informado la empresa de Timbero Hispania, los costes adicionales de la entrega van a cargo del cliente.
- El cliente tiene que suministrar la toma de corriente 220V con 15°. En caso de inexistencia de luz, el cliente deberá disponer en la zona de montaje de un grupo electrógeno de 5000 W. Si el cliente no ha informado la empresa Timbero Hispania, los costes de inactividad en el proceso del montaje iran a cargo del cliente.
- En el caso de que la base de hormigón la haya construido el cliente, Timbero Hispania no se responsabiliza de la construcción en sí la base de hormigón debe ser construida según el plano presentado de Timbero Hispania.
- La base de hormigón debe ser nivelada con un desnivel aceptable +/- 1 cm. Si la base no cumple con nuestras normas Timbero Hispania no empezara el proceso del montaje. Los costes de inactividad en el proceso del montaje, serán a cargo del cliente.
- Si en el proceso del montaje, y por la culpa del cliente no es posible la continuidad del montaje, y la madera queda expuesta a las influencias media ambientales (lluvias, viento, sol, humedad etc.) Timbero Hispania retiramos garantías nuestras y no somos responsables de la casa construida y entregada. (por ejemplo la culpa del cliente – no tiene los premisos de obra.)
- Según las normas de Timbero Hispania cuando la casa esta entregada nosotros garantizamos el montaje inmediato según el plano firmado por dos partes.
- En el caso que por la culpa del cliente no podemos construir la caseta como hemos quedado, los costes de inactividad soporta el cliente.
- En el caso que el tratamiento de la madera de la casa, lo efectúen los clientes, Los clientes quedan avisados de que dicho tratamiento tiene que ser efectuado en un periodo entre 2 a 5 días después del montaje, para proteger de calidad de madera. Si la caseta no esta pintada según nuestras normas la caseta pierde la garantía.
- La empresa informa al cliente, que los permisos del Ayuntamiento para la instalación de cualquier caseta correrán a cargo del cliente. Que de esta manera se da por informado y que en cualquier caso es única y exclusiva responsabilidad del cliente. Así mismo la empresa no estará obligada a rembolsar ningún dinero en el caso que el cliente no cumpla con esos permisos.

El precio para los servicios adicionales es 20 eur/h. Es el precio de la espera por cualquier circunstancia a cargo del cliente